13 Октября – 25 Октября

Намибия, Авторское Self-Drive сафари

Цена (без а.п.) 388 000 руб.

УСЛОВИЯ ТУРА

Цена: 388 000 руб. (без а.п.)

Cash Back
3 876 бонусных рублей

Турменеджер: Руденко Марина
E-mail: travel.diveclub@gmail.com

Турлидер / Дайв-инструктор: уточняется

Стоимость тура 3950$ при двухместном размещении в лоджах и машине. Любое другое размещение так же возможно. Уточняйте стоимость у менеджера. Оплата производится по курсу ЦБ + 2% на день оплаты.

В СТОИМОСТЬ ВКЛЮЧЕНО

- Сопровождение автором тура, профессиональным фотографом и путешественником.
- Все трансферы по программе
- Размещение в указанных отелях и в кемпингах, двухместное.
- Автомобильные въездные сборы
- Полностью экипированные для сафари selfdrive автомобили Luxury Land Cruiser 79 Series. По 2 человека в машине, с двухместной палаткой на крыше.
- Комплексное страхование транспортного средства.
- (Примечание: При получении автомобиля на вашей кредитной карте будет заблокирован гарантийный депозит в размере 35000 N$ (эквивалент 2500 USD) который одновременно является максимальной сумой Вашей ответственности за сохранность автомобиля и дополнительного оборудования. По окончании тура в том случае, если транспортное средство TechPro Safari будет возвращено в том же состоянии, в котором оно было предоставлено Вам на нашей базе данная сумма будет разблокирована на Вашей карте в полном объеме. В случае причинения ущерба транспортному средству или утраты/повреждения дополнительного оборудования на Вашей карте будет удержана соответствующая сумма на ремонт и

восстановление).
- Подробная программа маршрута, карты, GPS с маршрутом, стандартная мойка/чистка автомобиля.
- Полный комплект походной кухни, постельные принадлежности, аптечка, базовый набор инструментов, две канистры, сборная лестница, холодильник, 800 Вт 12/220 инвертор В и т. д. по списку оборудования (список полной экипировки и оборудования автомобиля прилагается дополнительно)
- Брифинг по маршруту и эксплуатации транспортного средства.
- Круглосуточная поддержка 24/7 в течении всего тура
- 2 запасных колеса

В СТОИМОСТЬ НЕ ВКЛЮЧЕНО

- Международный авиаперелет около 50000 руб.
- Дополнительные экскурсии и развлечения организованные лоджами
- Питание, не указанное в программе
- Топливо для автомобиля и продукты
- Персональное туристическое страхование
- Чаевые и личные расходы

ПРОГРАММА ТУРА

День 1

Сбор в зале вылета в аэропорту.
Получение документов. Перелет (ночной).

День 2

Прилет в Виндхук, трансфер и размещение в отеле Thule. В этом компактном, дружелюбном и комфортабельном отеле мы проведем первую ночь нашего путешествии по Намибии. Номера очень просторные, декорированы в современном стиле и включают в себя просторные ванные комнаты. Вы сможете отдохнуть в саду или, возможно, совершить ознакомительную поездку по Виндхуку (опл. дополнтельно).
Проживание: Hotel Thule, питание завтрак+ ужин

День 3

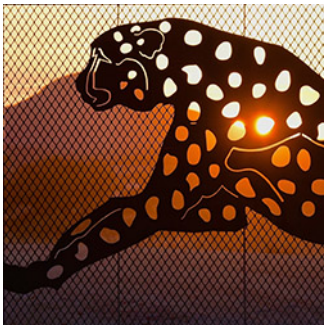

Получаем машины и инструктаж по оснащению, условиям эксплуатации и технике безопасного вождения автомобилей. После брифинга едем в магазин для покупки всего необходимого в путешествии (продукты, напитки, и тп). Сразу после выдвигаемся в Оконджима, единственный в Намибии центр реабилитации хищников (в основном гепарды и леопарды).
Вечернее сафари по парку (опл. доп. на месте).
Проживание: Кемпсайт, питание не включено.
Время в пути: около 3 часов (225 км)

День 4

После завтрака (готовим сами) экскурсия в парке (оплачивается на месте). По окончании выезжаем в резерват Онгума, граничащий с Национальным парком Этоша. В парке нас ожидает ночлег в великолепно обустроенном кемпсайте. Кроме того, у нас будет возможность использовать все, что предлагает находящийся по соседству лодж. Будь то ресторан или магазин сувениров.
Проживание: Кемпсайт, питание не включено.
Время в пути: около 4 часов (344 км)

День 5

Ранним утром завтракаем и отправляемся в Национальный парк Этоша. Весь день мы будем выслеживать диких животных и наблюдать за ними. Парк Этоша самый большой Национальный парк в Намибии, внушительный список обитателей которого, не оставит посетителей равнодушными. Это и слоны, и носороги, разновидности антилоп, жирафы, львы, гепарды, леопарды, и многие другие. После сафари, ближе к вечеру, мы прибудем в экспедиционный кэмп, где и проведем ближайшую ночь.
Проживание: Monjala Safari Camp, питание: завтрак.

День 6

После завтрака начинаем наш путь на юго-запад страны в регион Дамараленд. Это пустынное надгорье с невероятно красивым изменчивым ландшафтом, известное на весь мир обилием наскальных рисунков древних людей. Красная земля, огненные скалы, пустынные песчаные дюны - характерные черты этого затерянного дикого края. Прибытие в кемпсайт, ночлег.
Проживание: кемпсайт, питание: не включено.
Время в пути: около 5 часов (299 км)

День 7

Этим утром мы отправимся в пустынное надгорье с невероятно красивым ландшафтом, известное на весь мир обилием наскальных рисунков древних людей - Брандерберг. Красная земля, огненные скалы, пустынные песчаные дюны - характерные черты этого затерянного дикого края. Одно из самых интересных мест в окрестностях горы – пещера Маак в ущелье Цисаб (Tsisab). Прибытие в кемпинг, разбивка лагеря, ужин.
Проживание: кемпинг, питание не включено.
Время в пути около: 4ч.30 минут (230 км)

День 8

Сегодня мы продолжим движение на ЮГ вдоль Берега Скелетов. Основными достопримечательностями этого дня станут остовы затонувших в разные годы кораблей, разбросанные тут и там кости китов, колонии морских котиков и практически полное отсутствие жизни. Во второй половине дня мы достигнем курортного городка Свакопмунд где и проведем последующие две ночи.
Проживание: AHA Beach Hotel, питание: завтраки.
Время в пути: около 4 ч. 30 мин. (316 км)

День 9

Весь день отдыхаем на популярном намибийском курорте, старом немецком городке Свакопмунд. К Вашим услугам великое множество развлечений. По желанию можно осуществить полет на легкомоторном самолете над пустыней Намиб и Берегом Скелетов, покататься на квадроциклах по близлежащим дюнам, съездить на экскурсию в пустыню или просто побродить по центру города в поисках памятных сувениров или ресторана со свежайшими морепродуктами.
Проживание: AHA Beach Hotel, питание: завтраки.

День 10

Покинув гостеприимный Свакопмунд мы направимся в пустыню Намиб. Сегодня мы пересечем тропик Козерога и ближе к вечеру достигнем во истину магического места, а ландшафты сегодняшнего дня останутся в вашей памяти на всю жизнь. По прибытии в кемпинг - отдых, наблюдение за звездным небом, проверка и подготовка фотоаппаратуры.
Проживание: Кемпсайт, питание не включено.
Время в пути: около 5 часов (355 км)

День 11

Сегодня встаем пораньше, чтобы затемно прибыть в парк и встретить рассвет на 45-й Дюне. Зрелище действительно стоящее раннего подъема! Затем, посетим плато Дедвлей - истинный рай для фотографа! А после, при желании, вы сможете полетать на легкомоторном самолете над дюнами (оплачивается доп.). Далее, короткий переезд на ранчо, где можно будет прогуляться пешком или покататься на лошадях в магическом окружении саванны.
Проживание: Rooisand Desert Ranch (кемпинг), питание не включено.
Время в пути: около 4 часов (250 км)

День 12

В этот день нам предстоит проехать последний отрезок намибийского путешествия и во второй половине дня мы достигнем уже знакомого отеля Thule где попрощаемся, с уже ставшими близкими нам автомобилями, и приступим к сборам в обратную дорогу домой.
Проживание: Hotel Thule, питание: завтрак.
Время в пути: около 6 часов. (334 км)

День 13

После завтрака выезд в аэропорт для последующего перелета в Москву. Окончание путешествия.