УСЛОВИЯ ТУРА

Цена: 110 000 руб. (без а.п.)

Cash Back
1 099 бонусных рублей

Турменеджер: Артеменко Наталья
E-mail: na@diveclub.ru
Телефон: 74951277252

Инструктор: Artemenko Sergey
E-mail: diveclub2009@yandex.ru
Телефон: 79261073808

Стоимость 1150 дол с человека при двухместном размещении в отелях по программе.
Оплата тура в рублях по курсу ЦБ+2 % на день оплаты.

В СТОИМОСТЬ ВКЛЮЧЕНО

- Проживание в отеле 3*-4* двухместном номере в отелях 5 ночей, питание – завтраки
- Дайвинг 3 дня по 2 погружения в день
- Все трансферы и экскурсии по программе

В СТОИМОСТЬ НЕ ВКЛЮЧЕНО

- Авиаперелет Москва-Тбилиси-Батуми
- Питание (обеды-ужины)
- Страховка

ПРОГРАММА ТУРА

День 1 Тбилиси

Встреча в аэропорту Тбилиси и трансфер в отель.

Немного передохнув , встречаемся с гидом и отправляемся на пешую экскурсию по Тбилиси, по его старому центру, по древним храмам Метехи и Анчисхати, старинным винным погребам марани.

Посетим историческую пекарню и спустимся в залы знаменитых Тифлисских бань. Но и современный облик Тбилиси мы познаем прогулявшись по Стеклянному мосту Мира и пройдясь к реконструированному театру Габриадзе. И взглянем на весь старый Тбилиси, поднявшись на канатной дороге в крепость Нарикала, возвышающуюся над городом.

Возвращение в отель Kisi Hotel

Вечером посетим ресторан Горгасали Один из старых ресторанов города, прославившийся в 2004 году, когда сюда привели на обед Джорджа Буша. Находится прямо у бань и над ними, по вечерам тут танцы - прямо на крыше бань.

День 2 Мцхета

Завтрак.

Второй день мы начнем с поездки в город Мцхета - одну из древних столиц Грузинского царства, именуемую также Вторым Иерусалимом. Многие века паломники со всего света стремятся попасть в этот святой городок близ Тбилиси, откуда начинает свой путь грузинское христианство.

Это старинный город, древняя столица Грузии и святое место для каждого грузина.
Мы посетим Монастырь Джвари - древнейший культовый памятник, построенный на заре грузинского христианства в VI веке, а затем и Кафедральный собор Светицховели. Этот храм является самым главным святилищем Грузии, здесь хранится Хитон Господен.
Затем выезжаем на винодельню, где производят вино Чинури, производимое традиционным способом в глиняных кувшинах
Нас ждет дегустация вин и после - вкуснейший обед.

Возвращение в отель. Отдых

Вечером же нас ждет ужин в ресторане

День 3 Имеретия

Рано утром вкусный завтрак . После котрого мы выезжаем в главный город Имеретии - Кутаиси - один из красивейших и древнейших городов Грузии. С VIII по X века он был столицей Западной Грузии, в XV веке - столицей Имеретинского царства. Во время экскурсии мы посетим с Вами главные достопримечтальности Имеретинского региона, такие как Гелатскую Семинарию, развалины Храма Баграта (Мировые наследия ЮНЕСКО), а так же пещеру Прометея, где найдены красивейшие скальные породы, на образование которых ушло не одно столетия – сталактиты, сталогмиты и сталогнаты.

Размещение в отеле в Кутаиси

Если останутся время и силы мы планируем заехать в дайв центр, для проверки оборудования и обсуждения дайв программы.

Ужин в ресторане Кутаиси

День 4 Каньон Мартвили

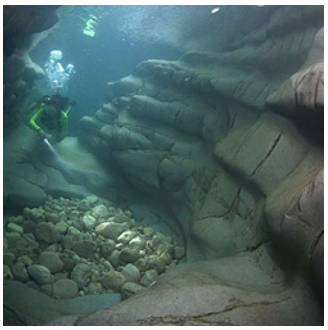

Завтрак , трансфер к месту погружения,

Начало дайв программы

Каньон Мартвили - 2 погружения в каньоне (возможно с элементами альпинизма).
Для неныряющих - катание на лодочках в другой части каньона в 5 км от места погружения.
Мартвили - небольшой, но самый живописный из исследованных каньонов.

День 5 Каньон Нокалакеви

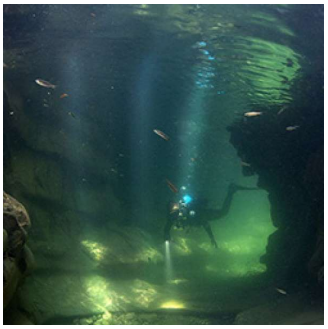

Каньон Нокалакеви - (могут присоединиться ненырящие с трубкой маской)
1 дайв: дрифт в каньоне с баллоном с выходом к секретному ходу в крепость. Посещение крепости (по желанию можно организовать экскурсию).
Переезжаем на второе место (около 5км),

Ныряющие погружаются, остальные жарят шашлыки, едят арбузы и купаются в горячих минеральных источниках и в прохладной реке попеременно.

День 5 Каньон Нокалакеви

2 дайв: погружение с форелью, дрифт . После погружения выход на берег и купание в горячем минеральном душе естественного происхождения.

Дайв программа закончена, впереди отдых .

Во второй половине дня отправляемся за сувенирами, чтобы увезти с собой не только приятные воспоминания , но частичку солнечной Грузии

Праздничный ужин в ресторане грузинской кухни The Old Imereti

День 6

Завтрак и и трансфер в аэропорт и вылет в Москву